

全戸  
配布

令和5年 松南地区公民館だより 4月号

# なんなんひろば



気軽に楽しく！

ねぎ、さつまいも作り

## 親子食育講座

共催：子どもが輝く食育ネットワーク松本

親子でねぎの苗植えや土寄せを体験し、秋には収穫したねぎを料理してみんなでおいしくいただきます！

自前で行うのは大変な農作業ですが、参加者の皆さんで協力して行いますので、親子で気軽にご参加いただけます。

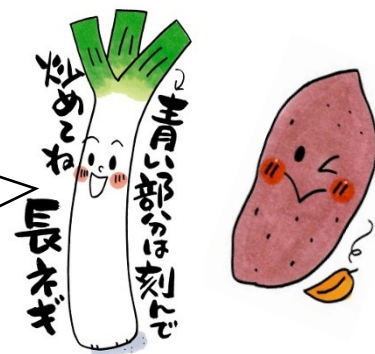

場 所： お隣の鎌田地区内の畑

対 象： 親子または祖父母とお孫さん（こどもの年齢は不問）

定 員： 10組（先着順）

参加費： 1家族年間500円（料理の回は追加で500円をいただきます）

持ち物： 軍手、帽子、タオル、飲み物など農作業に必要なもの

服 装： 長袖、長ズボン（汚れてもよい服装）

申込み： **4月6日（木）午前10時から**



松南地区公民館 電話：26-1083 ※ 火曜・祝日は休館日

ネット： <https://logofarm.jp/f/aGZ7W>（上の二次元コードから）

- \*\*\*\*\*
- |   |           |             |                |
|---|-----------|-------------|----------------|
| ① | 4月22日（土）  | 10:00～11:00 | ねぎの苗植え体験       |
| ② | 6月 3日（土）  | 9:00～10:00  | さつまいもの苗植え体験    |
| ③ | 7月29日（土）  | 8:30～10:30  | ねぎの植え替え体験      |
| ④ | 9月30日（土）  | 9:30～10:30  | ねぎの土寄せとさつまいも掘り |
| ⑤ | 11月25日（土） | 9:30～13:00  | ねぎの収穫とねぎ料理     |
- \*\*\*\*\*

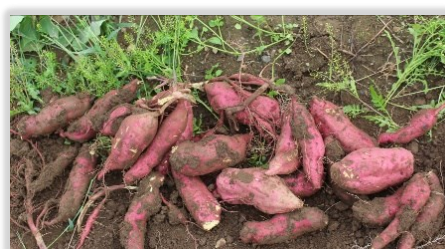

## 下校の見守りボランティア 活動中です！

地域住民のボランティアによる、下校の見守り活動を行っています！

途中からでも、協力していただけるボランティアを募集中しています！（短期間も可能）



裏面もあります→

お問合せ なんなんひろば：芳野4-1 TEL：26-1083

問題を無料配布中！

タイムスリップ！



# 謎解き こどもウォークラリー

謎解き、クイズ、歴史 が好きなお子さんに



3月22日に実施したウォークラリーの問題などを、市ホームページに掲載しています。

印刷していただくことで、手軽にウォークラリーを体験していただけます。左のQRコードからアクセスしてください。

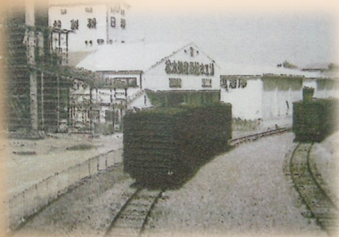

～3月22日の参加者の感想など～

- ・問題が難しかった。  
(正解率は平均約50%でした。)
- ・問題について考えるのが楽しかった。
- ・ヒントがあるとよかった。

参加された皆さま、ありがとうございました。

## 学習室の開放

対象：小学生～大学・専門学校生

(小学校低学年のお子さんは、親やきょうだいと一緒にご利用ください。)

場所：なんなんひろば 郷土資料室(3階)

日時：毎週土曜日9時～19時※ 毎週日曜日9時～16時30分※

※小学生は、小学校で定められた門限を守って帰宅しましょう。

注意：地区の会議等が入っている場合は利用できません。

学習室を利用できる日時は、右のQRコードから確認できます。

友達と一緒にOK 大きな机があり、  
静かな環境で集中して学習できます。

利用できる  
日時は、  
こちらで確認  
できます



## 南部図書館よりお知らせ

・4月のおはなし会は、9日(日)の11時から  
なんなんひろば 和室(2階)にて行います。

完全予約制ですので、南部図書館カウンターへお越しいただき、  
お申し込みください。

### 南部図書館カレンダー 4月

日	月	火	水	木	金	土
						1
2	3	4	5	6	7	8
9	10	11	12	13	14	15
16	17	18	19	20	21	22
23	24	25	26	27	28	29
30	31					

□は図書館のおやすみの日です。

日曜日は夕方5時まで

南部図書館 TEL26-1083(代)

裏面もあります

お問合せ なんなんひろば：芳野4-1 TEL：26-1083